



FUNDACIÓN
VALENCIANA
DE ESTUDIOS
AVANZADOS

7 de abril de 2016

Imagen: GE Healthcare. Fuente: Flickr.

Organización y Celebración



FUNDACIÓN
VALENCIANA
DE ESTUDIOS
AVANZADOS

Pintor López, 7 - 46003 Valencia
Tel.: 96 392 06 04 - Fax: 96 391 15 49
e-mail: info@fvea.es
www.fvea.es

Colabora



GENERALITAT VALENCIANA
CONSELLERIA DE SANITAT UNIVERSAL I SALUT PÚBLICA

CON LA COLABORACION DE: IBERIA

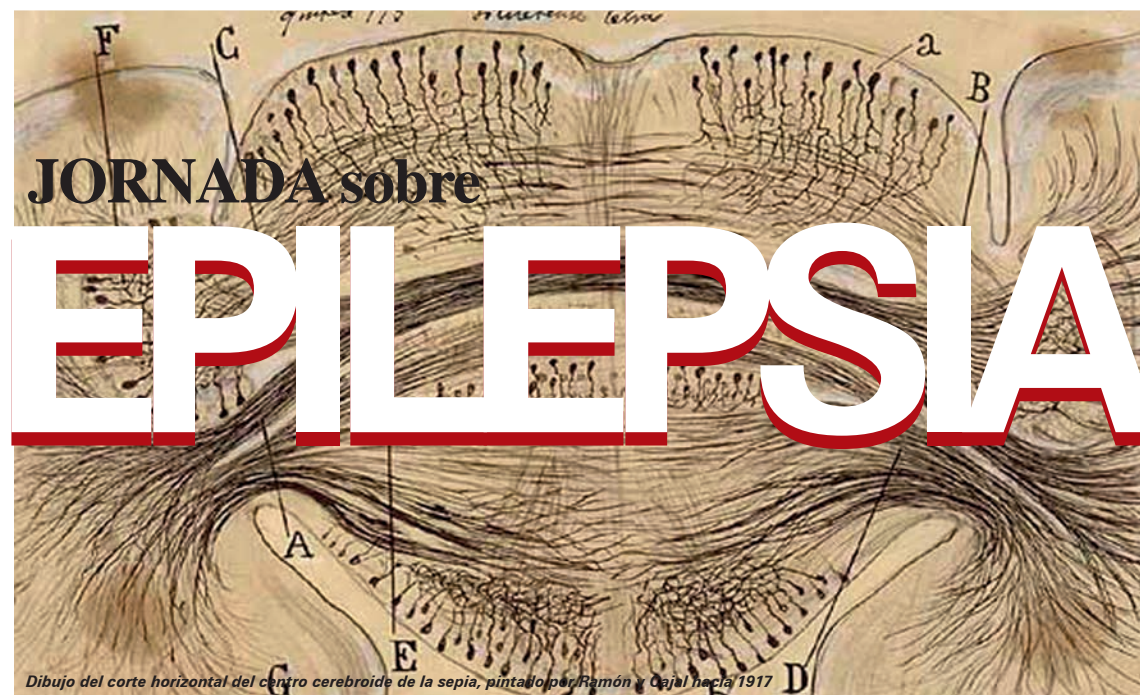

Dibujo del corte horizontal del centro cerebriode de la sepia, pintado por Ramón y Cajal hacia 1917

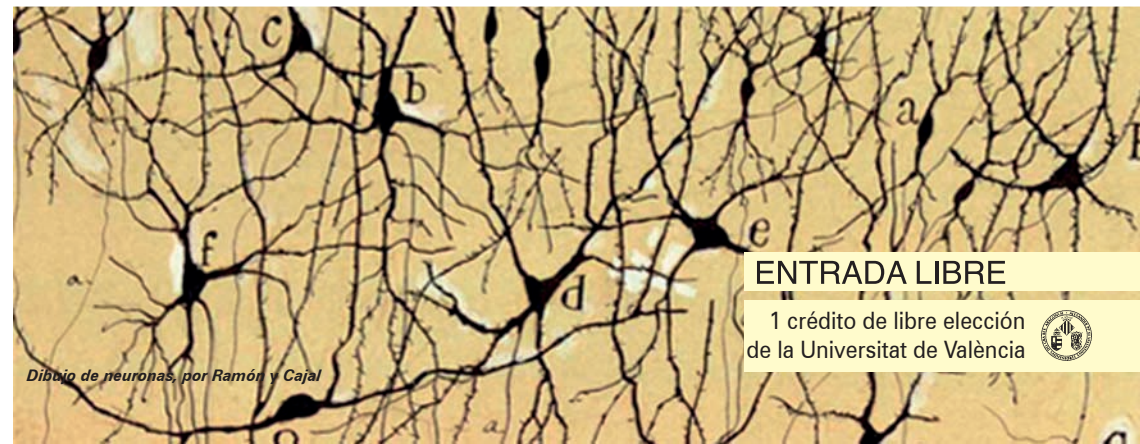

Dibujo de neuronas, por Ramón y Cajal

ENTRADA LIBRE

1 crédito de libre elección
de la Universitat de València



9:30 h. □ Presidida por la Consellería de Sanidad Universal y Salud Pública, el Prof. **Santiago Grisolía** y la Sra. **Mercedes Hernández**, Presidenta de ALCE.

10:00 h. □ **Clínica de la Epilepsia** □
Dra. Ascensión Castillo Ruiz □
Unidad de Epilepsia. Servicio de Neurología □
Consortio Hospital General Universitario de Valencia

10:40 h. □ **Avances en el conocimiento de la Epilepsia Mioclónica Progresiva de tipo Lafora**
Dr. Pascual Sanz Bigorra
Instituto de Biomedicina de Valencia (CSIC) y Centro de Investigación Biomédica en Red de Enfermedades Raras (CIBERER), Valencia

11:20 h. □ Coffee Break

11:40 h. □ **La genética de las epilepsias focales** □
Dr. Juan José Poza □
Servicio de Neurología □
Hospital Universitario de Donostia, San Sebastián

12:20 h. □ **Predicción del ataque epiléptico por algoritmo informático**
□ **Dr. Juan Pardo Albiach** □
Departamento de Ciencias Físicas, Matemáticas y de la Computación □
Universidad CEU Cardenal Herrera □
Tercer Premio de la American Epilepsy Society Prediction Challenge en 2015

13:00 h. □ **Hallazgos electro-clínicos en las displasias corticales focales. Implicaciones diagnósticas y terapéuticas**
□ **Dra. M^a Ángeles Pérez-Jiménez**
□ Unidad de Monitorización Video-EEG en Epilepsia
□ Hospital Infantil Universitario Niño Jesús, Madrid

13:40 h. □ Descanso

16:00 h. □ **Novedades del tratamiento antiepilépticos: Fármacos Antiepilépticos en desarrollo** □

Dr. Vicente Villanueva Haba □
Coordinador Unidad Multidisciplinaria de Epilepsia
□ Hospital Universitario La Fe, Valencia

16:40 h. □ **Epilepsia resistente a fármacos antiepilépticos**

□ **Dr. Juan Carlos Sánchez-Álvarez**
□ Unidad de Epilepsia. Servicio de Neurología □
Complejo Hospitalario de Granada

17:45 h. □ Clausura

Directores científicos del curso: □ □ □ □

Prof. Santiago Grisolía □ □ □ □

Dr. James Grisolía □ □ □ □

Secretaria: Elena Bendala-Tufanisco